Comune di Albiate

Provincia di Monza e Brianza

VARIANTE PGT 2023

PIANO DEI SERVIZI

PdS3 - PIANO DELLE ATTREZZATURE RELIGIOSE

Novembre 2023

Raggruppamento Temporaneo di Professionisti

Mandatario:

FABRIZIO MONZA ARCHITETTO

Con:

Arch. Helga Destro

Mandanti:

d:rh architetti associati

Ing. Marco Porta

INDICE

PIANO DELLE ATTREZZATURE RELIGIOSE 3

[1] RIFERIMENTI NORMATIVI 3

[2] ANALISI DELLE ATTREZZATURE RELIGOSE 4

1. CHIESA PARROCCHIALE DI SAN GIOVANNI EVANGELISTA 5

2. SANTUARIO DI SAN FERMO 6

3. ORATORIO DI SAN VALERIO 7

4. CENTRO PARROCCHIALE PAOLO VI 8

5. CASA PROVINCIALIZIA DEI PADRI BETHARRAMITI 9

[3] ESIGENZE LOCALI 9

PIANO DELLE ATTREZZATURE RELIGIOSE

[1] RIFERIMENTI NORMATIVI

L'indagine è stata compiuta con riferimento a quanto disposto dalla Circolare della D.G. Territorio, urbanistica, difesa del suolo e Città Metropolitana – 20/02/2017 n. 3.

Gli elementi indagati sono:
- gli immobili:
  - destinati a sedi di associazioni, società o comunità di persone in qualsiasi forma costituite, le cui finalità statutarie o aggregative siano da ricondurre alla religione, all'esercizio del culto o alla professione religiosa quali sale di preghiera, scuole di religione o centri culturali;
- le associazioni:
  - che abbiano come finalità religiose previste dallo statuto costitutivo;
  - con modalità e motivi aggregativi inerenti;
  - con frequenza di aggregazione non occasionale e non saltuaria.

È importante ricordare alcuni elementi vincolanti dell'art. 72 della LR 12/2005:
1. l'installazione di **nuove** attrezzature religiose presuppone il piano delle attrezzature religiose, senza il quale non può essere installata nessuna nuova attrezzatura religiosa da parte di tutte le confessioni religiose;
2. le disposizioni **non** si applicano alle attrezzature religiose **esistenti** alla entrata in vigore della LR. 2/2015 (6 febbraio 2015); sono escluse quelle già previste dal PGT alla medesima data.

Le fonti di indagine disponibili evidenziano che ad Albiate non risultano altre confessioni religiose operanti e/o aventi sede sul territorio comunale oltre a quella Cristiana Cattolica.

[2] ANALISI DELLE ATTREZZATURE RELIGOSE

Le principali attrezzature religiose presenti sul territorio sono:

ID	DENOMINAZIONE	INDIRIZZO
1	Chiesa Parrocchiale di San Giovanni Evangelista	Piazza della Conciliazione
2	Santuario di San Fermo	Piazza San Fermo
3	Oratorio di San Valerio	Via San Valerio
4	Centro parrocchiale Paolo VI	Via C. Battisti
5	Casa provincializia dei Padri Betharramiti	Via Italia

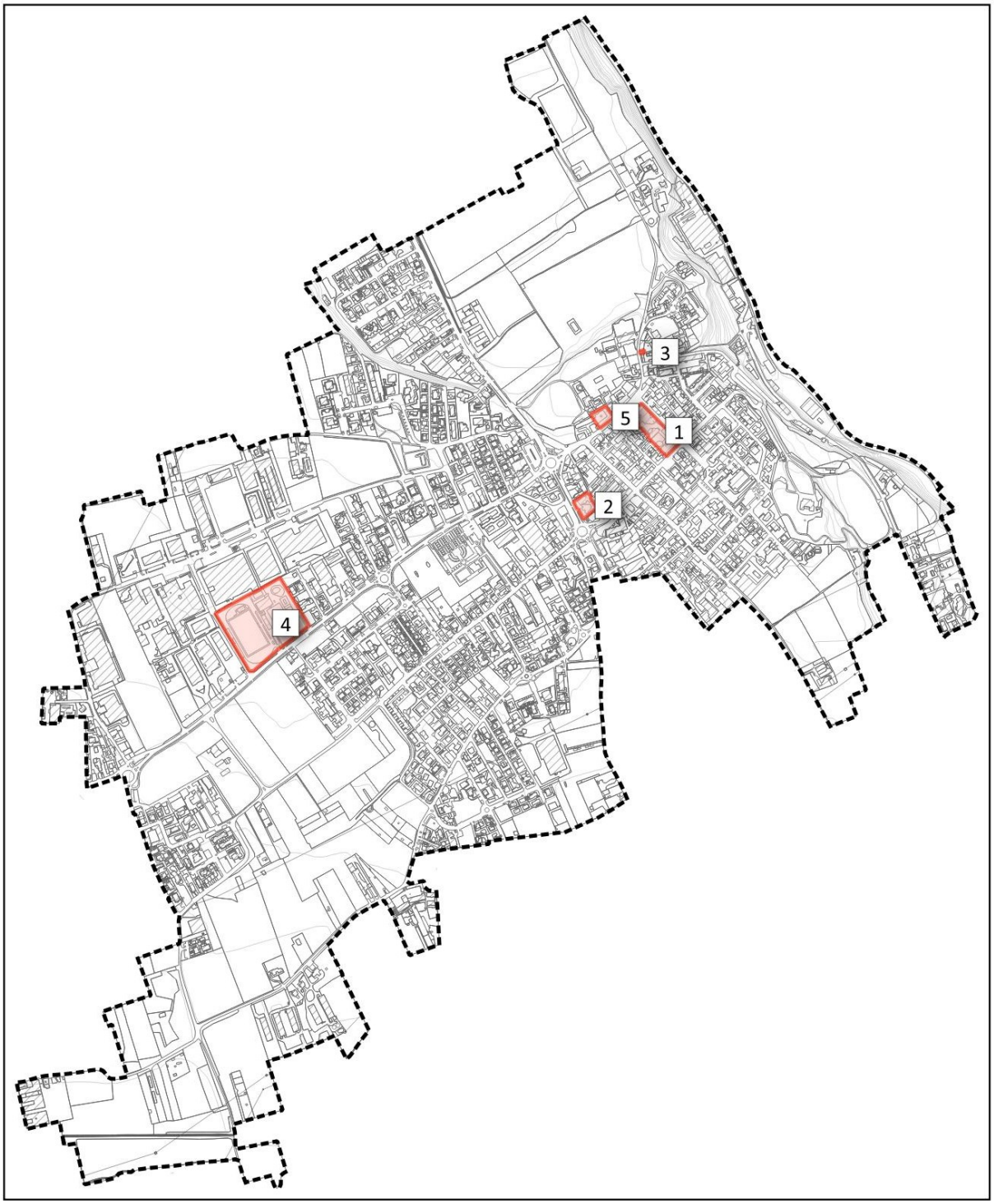

1. CHIESA PARROCCHIALE DI SAN GIOVANNI EVANGELISTA

INDIRIZZO	Piazza della Conciliazione
DESTINAZIONE	Luogo di culto
ALTRE ATTIVITÀ	Abitazioni Sacerdoti, spazi di servizio, asilo nido, scuola dell'infanzia, spazi ricreativi

MAPPA	FOTO
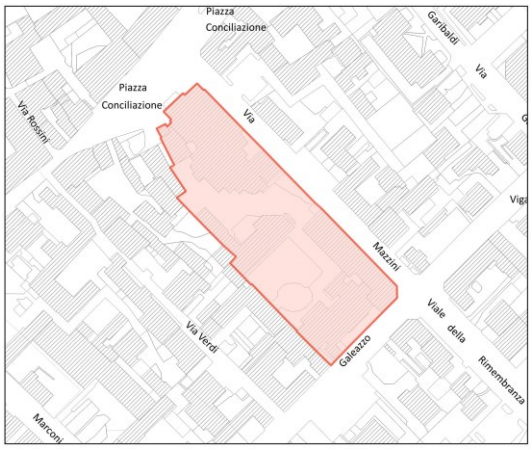	

2. SANTUARIO DI SAN FERMO

INDIRIZZO	Piazza San Fermo
DESTINAZIONE	Luogo di culto
ALTRE ATTIVITÀ	

MAPPA	FOTO
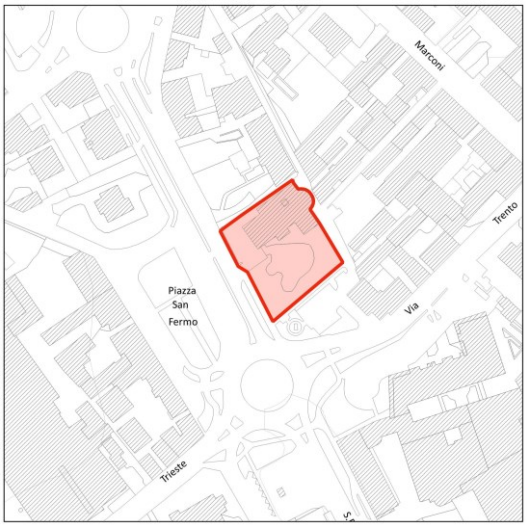	

3. ORATORIO DI SAN VALERIO

INDIRIZZO	Via San Valerio
DESTINAZIONE	Luogo di culto
ALTRE ATTIVITÀ	

MAPPA	FOTO

4. CENTRO PARROCCHIALE PAOLO VI

INDIRIZZO	Via C. Battisti
DESTINAZIONE	Centro sportivo parrocchiale
ALTRE ATTIVITÀ	

MAPPA	FOTO
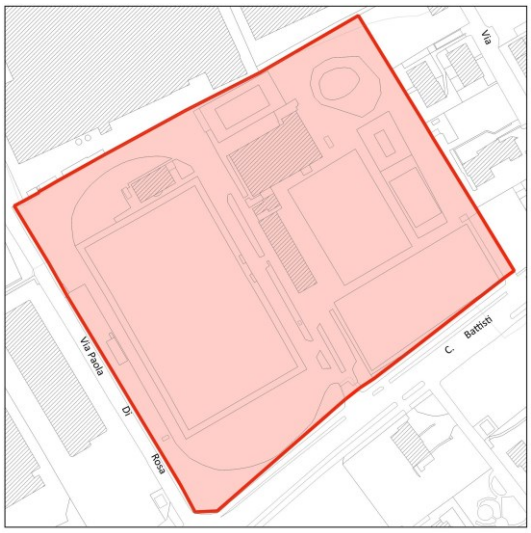	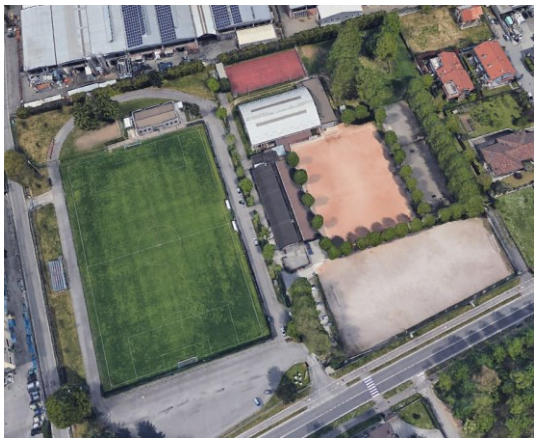

5. CASA PROVINCIALIZIA DEI PADRI BETHARRAMITI

INDIRIZZO	Via Italia
DESTINAZIONE	Casa Vicariale
ALTRE ATTIVITÀ	Abitazioni Sacerdoti, centro culturale

MAPPA	FOTO
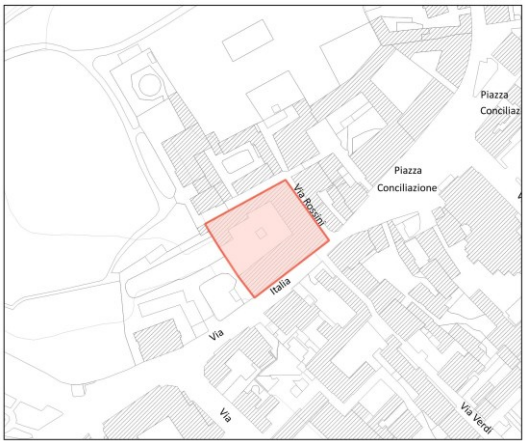	

[3] ESIGENZE LOCALI

In fase di avvio della Variante PGT la Parrocchia San Giovanni evangelista ha richiesto la riclassificazione urbanistica dell'edificio, semi dismesso e in pessimo stato di conservazione, adiacente la Chiesa in piazza Conciliazione.

Per l'immobile oggi inserito nella categoria Servizi Religiosi è stata richiesta una classificazione di tipo residenziale e una possibilità di intervento ampia che ne consenta la riqualificazione.

La Variante ha accolto la richiesta.

Non sono pervenute richieste di nuove attrezzature religiose.